

# Corno Shuttle

Insieme alla scoperta della Montagna Bolognese

Sabato 6 Agosto

Corno alle Scale - Cascate del Dardagna - Gabba - Querciola



## MATTINO

- 7:15 PARTENZA DA BOLOGNA (Piazza Maggiore)
- 8:45 TERME DI PORRETTA
- 9:30 LIZZANO IN BELVEDERE (Sosta 30 min)
- 10:00 Partenza Tour da Lizzano P.zza Marconi
- 10:10 VIDICIATICO

>> **SOSTA 10 MINUTI**

- 10:40 MADONNA D. ACERO >>

>> **SOSTA 15 MINUTI**

- 11:05 LAGHETTO CAVONE >>

>> **SOSTA 50 MINUTI**

- 12:00 MADONNA DELL'ACERO
- 12:20 VIDICIATICO
- 12:30 LIZZANO

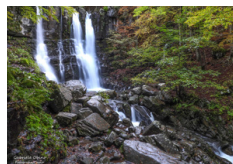

## POMERIGGIO

- 16:00 Partenza TOUR da Lizzano P.zza Marconi
- 16:10 VIDICIATICO >> **SOSTA 5 MIN**
- 16:25 Fermata foto panoramiche GRECCHIA
- 16:35 GABBA - visita guidata della chiesa >>
- 17:00 Partenza per agriturismo LA CASACCIA

>> **SOSTA 1 ORA**

- 18:00 Partenza
- 18:20 VIDICIATICO
- 18:30 ARRIVO A LIZZANO

## >> PUNTI DI INTERESSE AL CORNO:

> Visita guidata al Santuario dell'Acero  
trekking autonomo alle Cascate del Dardagna

**oppure**

> Corno alle Scale - Laghetto del Cavone

Trekking in autonomia Malghe - Lago Scaffaiolo - Crinale

Trekking in autonomia Valle del Silenzio - Corno Alle Scale

> Noleggio e-bike con guida con uno sconto del 10%

Seggiovia a/r 1° tronco o 1° e 2° tronco a prezzo agevolato

(Cavone-Rocce 6€ - Cavone-Rocce/Rocce-Corno alle Scale 12€)

> Possibilità di pranzo presso i Rifugi in Quota /sdraio gratuite

>> **GUSTOSO CACCIO MONTANARO AL GREEN POINT**

**PER CHI SALE AL CORNO AL MATTINO E VUOLE SOSTARE FINO AL POMERIGGIO**

> **POSSIBILITA' DI RITORNO CON LA LINEA TPER DELLE 18:00**

(biglietto tper non compreso)

## >> PUNTI DI INTERESSE: A GABBA

> Visita guidata alla Chiesa di Gabba

> Punto panoramico GRECCHIA (foto)

> Visita all'Agriturismo La Casaccia

(Formaggi di Montagna

e animali della fattoria)

GELATO CON LATTE DI CAPRA



SCAN ME

